# Son Spa Challenge

GreenhatPeople®

# Son Spa Challenge

## En aktivitet for alle

**Son Spa Challenge er en kreativ og morsom teambuilding. Det er en energisk og variert aktivitet, der du tar deg rundt i området for å løse oppdrag på nettbrett. Det kan være alt fra fotooppdrag til noe du skal finne eller gjøre i området.**

Det er flere oppdrag enn dere klarer å løse, så her handler det om prioritering og samhandling. Dette er teambuilding med kreative oppdrag!

I løpet av spillet skal man finne koder eller steder i nærheten av Son Spa. Disse oppdragene gir ekstra mye poeng og skaper god bevegelse i området.

Dere blir delt inn i lag og utstyrt med et nettbrett som blir lagets verktøy. Når aktiviteten settes i gang, er det på tide å lage en strategi for å fokusere på det som er moro og hva dere selv mener dere er gode på.

Det laget som vanligvis vinner til slutt er de som forstår styrken av godt samarbeid, som har en sterk vinnervilje og som er mest kreative.

**"Vi har fått fantastiske tilbakemeldinger på aktiviteten. Alle syntes det var profesjonelt og veldig morsomt!"**

### Hvorfor?

- ✓ Skaper samarbeid
- ✓ Skaper konkurranse
- ✓ Stimulerer til økt kreativitet og engasjement
- ✓ Bli kjent med lokasjon

### PRAKTISKE OPPLYSNINGER

- Utendørs, innendørs eller begge deler
- Varighet: 60 - 90 minutter

# Tilbudet inkluderer

**Green Hat People leverer en aktivitet som inneholder alt av instruksjoner til deltakere og nettbrett.**

- Gjennomføring
- Opplæring av lagledere
- Instruksjoner til deltagere
- Nødvendig crew til å håndtere gruppen og aktiviteten
- Teknisk support
- Spillet tilpasses kundens grafiske profil
- Spredninger slik at gruppen blir raskt spredd på lokasjonen
- Soneoppdrag i området om ønskelig
- Hvert lag blir utstyrt med nettbrett
- Avslutning og presentasjon av resultat og bilder

Resultatene kan vises raskt etter aktiviteten er ferdig.
Utarbeidelse av statistikk, bilder, morsomme hendelser osv.

Alt blir dokumentert og overlevert til kunden.

# Spillets gang

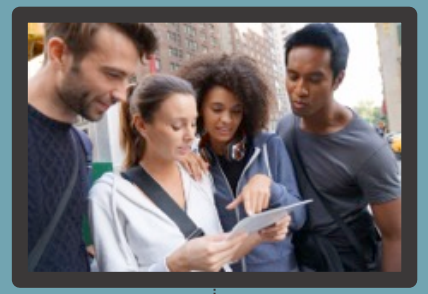

## Intro: 10 minutter

Vår prosjektleder introduserer aktiviteten og gir support hvis det er nødvendig.

Spillerne blir så delt inn i grupper på 4-6 personer og gitt et nettbrett. Nettbrettet brukes i hele spillet for å motta og løse oppgaver.

## Green Hat Challenge: 60 – 90 minutter

Når spillet starter, blir lagene spredt i området. Ved hjelp av nettbrettet besøker lagene steder og løser oppdrag.

Lagene har vanligvis 60-90 minutter for å fullføre spillet, men dette kan tilpasses deres behov.

Under spillet sporer vårt crew spillernes fremgang og sender oppdateringer og bonusoppdrag til dem.

Nettbrettene sender data, bilder og resultater til våre servere.

## Awards: 5-10 minutter

Når lagene kommer til mål, er vår prosjektleder der for å ta imot lagene.

Innen få minutter kan vi gjennomføre en premieutdeling og annonsere det vinnende laget.

Vi viser vanligvis bildene fra spillet på et ”slideshow” og vi kan la alle lagene se sin individuelle poengsum.

GreenhatPeople®

# Eksempler på oppdrag

**Se for dere dette:** Et lag med 5 personer, høyt energinivå & stort tidspress!

# Oppdrag

- Allmennquiz
- Gåter & hjernetrim
- Fotooppdrag
- Son spa-oppgaver

Og mye mer moro…

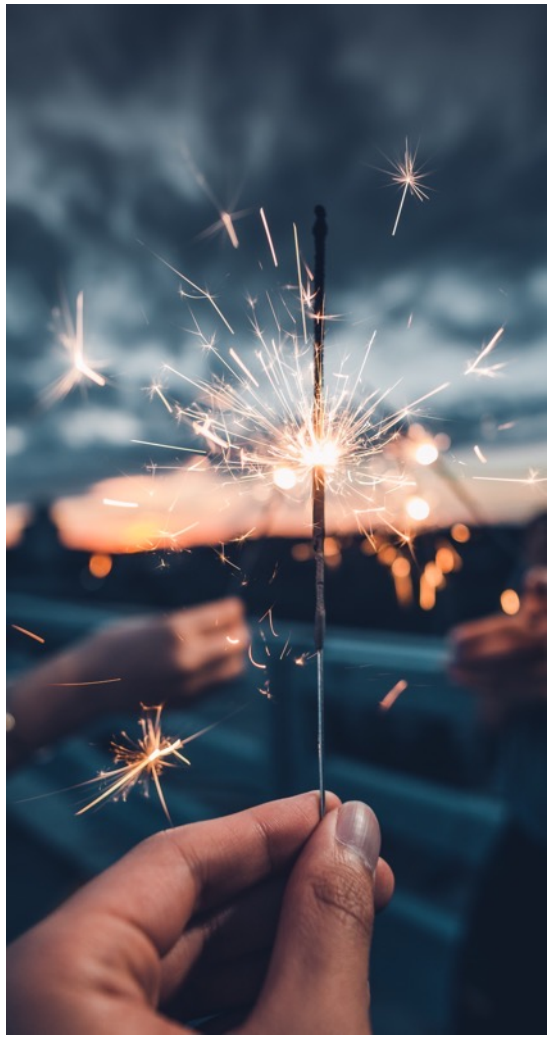

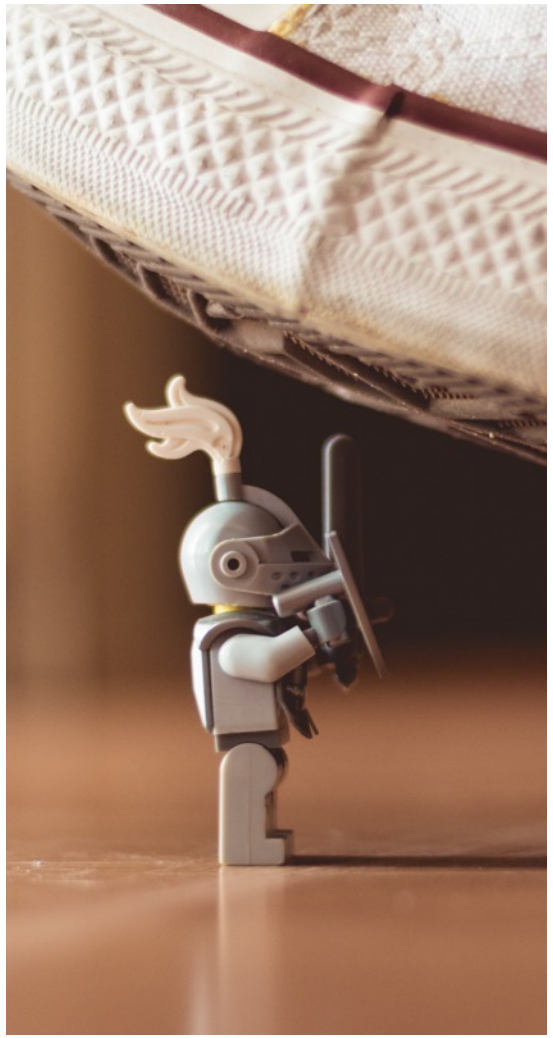

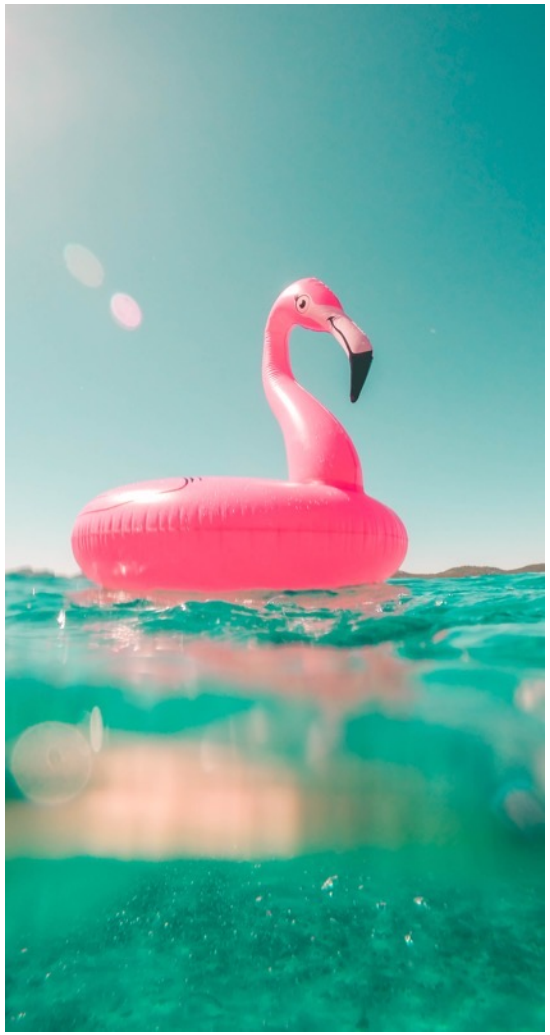

GreenhatPeople®

# Quizoppgaver

GreenhatPeople®

**Ulike quizoppgaver skaper variasjon i spillet. Se eksempler nedenfor:**

- **FILM:** Dette er et klipp fra den første James Bond filmen som hadde premiere i 1962. Hva er navnet på filmen?
- LYD: Hva er lyden av Norge?
- QUIZ: Hvilket dyr i verden er det eneste som ikke kan hoppe?
- MARITIM: Gi et eksempel på en giftig fisk som finnes i norske farvann.

# Fotooppdrag

GreenhatPeople®

**Fotooppdrag skaper engasjement og får deltakerne til å by på seg selv. Laget må samarbeide og være kreative. Se eksempler nedenfor:**

- Ta et bilde av laget der dere illustrerer stupedama!
- Ta et bilde av laget der dere er i luften samtidig. NB! Det er ikke lov til å hoppe.
- Fotografer hele laget når dere utøver yoga. Kreativitet belønnes!
- Deres oppdrag er å ta et bilde med hele laget der dere plutselig har hoppet i tid og havnet i år 3020. Effekter og kreativitet belønnes!

# Finn stedet eller koden

GreenhatPeople®

**I spillet er det en rekke steder og koder i nærheten av hotellet man skal finne. Her gjelder det å være raske og samarbeide godt for å finne lokasjonene/kodene mest mulig effektivt. Disse oppdragene er verdt ekstra mye poeng! Se eksempler nedenfor:**

- Det er på tide å finne badstuflåtene. Når dere er fremme, ta et bilde hvor laget illustrerer en bonde som gjeter sauene sine, med Sauholmen i bakgrunnen.
- Nå som dere har funnet tennisbanen. Norge har nylig fått et nytt norsk tennis-håp som klatrer raskt og effektivt på rankinglistene. Hva heter denne unge tennisspilleren?
- Dette bildet er laget på bestilling fra Son Spa, og henger inne på hotellet. Finn ut hvor maleriet henger, og ta et bildebevis!
- På tide å finne en kode! Dere må finne en kode som ikke har blitt brukt før.

# Egne spørsmål i aktiviteten

- Selskapets historie og grunnleggelse
- Hvilke steder holder selskapet til?
- Produkter og tjenester
- Fortid og fremtid
- Viktige gjennombrudd og kunder
- Intern sjargong og vitser
- De ansatte og kunder
- Etc.

GreenhatPeople®

# Skreddersydde spørsmål

Vi kan skreddersy innholdet i aktiviteten slik at det passer enda bedre til selskapets profil og deres arrangement.

En skreddersydd Challenge innebærer at mellom 5 og 10 tilpassede spørsmål programmeres inn i spillet, samt at selskapets grafiske profil og logo tas i bruk.

Svarene på de skreddersydde spørsmålene kan dere få tilsendt i etterkant av aktiviteten.

Vi veileder dere gjerne med hvordan spørsmålene kan formuleres og vi sikrer at de kommer til å fungere innenfor aktivitetens rammer.

GreenhatPeople®

# Eksempler

**Fotooppdrag:** *Ta bilde av laget der dere illustrerer bedriftens logo ved å bruke hverandre*
Fotografer noe som har en klar tilknytning til virksomheten eller produktet/tjenester som vi tilbyr.

**Fakta spørsmål**: *Hva mistet daglig leder da han var på rypejakt i høst?* (Svaralternativer 2-6 stk)
1) Motet
2) Gifteringen
3) Høyre hjørnetann

**Fakta spørsmål***: I hvilket år lanserte vårt selskap produktet XYZ?* (Fritekstsvar)
Spørsmål med fritekstsvar betyr at laget kan fritt svare med egen tekst.

**Ta pulsen på-spørsmål:**
***1.*** *På en skala fra 1 til 5 hvor godt mener dere vi etterlever vår verdi TILSTEDE FOR KUNDEN?*
*2. Hva kan vi gjøre i fremtiden for å etterleve denne verdien i større grad? Diskuter dere gjerne frem til en løsning. Dere har tre minutter på å gi deres tilbakemelding.*

**Bildespørsmål:** Hva ser dere på bildet? Eks: På nettbrettet vises et bilde av et produkt.

GreenhatPeople®

# Eksempler

SAMSUNG

SON SPA CHALLENGE

Greenhat People®

**Velkommen til Son Spa Challenge!**

Du og ditt lag skal snart få konkurrere mot de andre lagene i en poengjakt.

Velg nå START og trykk på > OK.

START

Meny

KAMERA

CAMERA

1234 CODE

SAMSUNG

SON SPA CHALLENGE

00:54

Greenhat People®

**25 poeng**

På badstueflåtene kan man både være på land, og i vann. Men hva er en landkrabbe?

- En som bor i Innlandet
- En som ikke har sjømannskap i seg
- En som har skalldyrallergi

Meny

KAMERA

CAMERA

1234 CODE

SAMSUNG

SON SPA CHALLENGE

Greenhat People®

**Finn Badstueflåtene**

**Gå til badstueflåtene!**

Ytterst på gjestebryggen ved Son Spa ligger Oslofjordens råeste badstueflåter - HOT ZOEN! Badstuene har en unik beliggenhet med utsikt over innseilingen til Son. Badstue, eller det internasjonale ordet, sauna kommer opprinnelig fra Finland - og har gode helsemessige og kroppslige fordeler.

Visste dere at Finland har over 5 millioner innbyggere, og at det finnes mer enn 3 millioner badstuer - som tilsvarer én per husholdning!

Trykk på knappen nedenfor når dere er fremme, for å komme til oppgavene knyttet til badstueflåtene!

VI ER VED BADSTUEFLÅTENE

Meny

KAMERA

CAMERA

1234 CODE

SAMSUNG

SON SPA CHALLENGE 02:53 Greenhat People®

Vis bi

**Bildeoppdrag - 100 poeng**

Ta et bilde hvor laget illustrerer en bonde som gjeter sauene sine, med Sauholmen i bakgrunnen.

Kreativitet belønnes!

1. Trykk KAMERA og ta bildet.
2. Velg deretter VI HAR TATT BILDET!

Dere har 3 minutter på dere!

- VI HAR TATT BILDET
- Pass

Meny

KAMERA

CAMERA | 1234 CODE

SAMSUNG

SON SPA CHALLENGE 00:54 Greenhat People®

Vis bil

**35 poeng**

Hvordan signaliserer du "stopp båten" om du sitter foran båtføreren?

- Skriker alt du kan
- Blinker "SOS" på morse språket
- Rekker opp hånden

Meny

KAMERA

CAMERA | 1234 CODE

SAMSUNG

SON SPA CHALLENGE 06:53 Greenhat People®

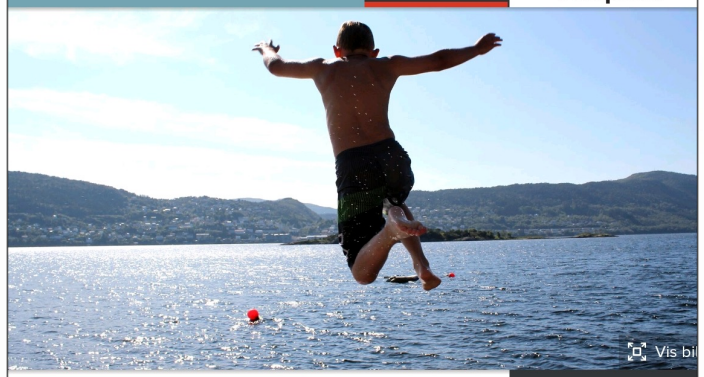

Vis bil

**Bonusoppdrag - 300 poeng**

**Er dere klar for en ekstra utfordring?**

Minst én på laget må hoppe ut i vannet ved badstueflåtene, og bade. Denne utfordringen gir 300 bonuspoeng!

NB! Badet må dokumenteres med et bilde.

Dersom dere velger å gjennomføre denne bonusoppgaven:
1. Trykk KAMERA og ta bildet.
2. Velg deretter VI HAR TATT BILDET!

Dersom dere velger å stå over:
Trykk PASS, og dere blir sendt videre i hovedspillet.

Dere har maks 7 minutter på å gjennomføre bonusoppgaven!

- VI HAR TATT BILDET

Meny

KAMERA

CAMERA | 1234 CODE

SAMSUNG

SON SPA CHALLENGE

Greenhat People®

**20 POENG**

Meny

KAMERA

Ta et bilde av laget der alle er i luften samtidig!
NB: Det er ikke lov til å hoppe!

1. Trykk KAMERA og ta bildet.
2. Velg deretter VI HAR TATT BILDET

- VI HAR TATT BILDET
- Pass

CAMERA | 1234 CODE

SAMSUNG

SON SPA CHALLENGE

Greenhat People®

**7 POENG**

Meny

KAMERA

Dette klippet er fra den første Bond-filmen som hadde premiere 1962. Hva heter filmen?

- From Russia with Love
- Dr. No
- Thunderball

CAMERA | 1234 CODE

SAMSUNG

SON SPA CHALLENGE

02:54

Greenhat People®

**50 poeng**

Meny

KAMERA

**Finn kunstverket!**

Dette bildet er laget på bestilling fra Son Spa, og henger inne på hotellet. Kunstverket skal illustrere fargene fra de forskjellige årstidene, med element som knytter det mot sjø og badeliv.

Finn ut hvor maleriet henger, og ta et bildebevis!

1. Trykk KAMERA og ta bildet.
2. Velg deretter VI HAR TATT BILDET!

Dere har 3 minutter på dere!

- VI HAR TATT BILDET
- PASS

CAMERA | 1234 CODE

# Takk!

GreenhatPeople®